

SGH – PLAN DOMU STUDENCKIEGO NR 3 „GROSIK”

PLAN OF THE DORMITORY „GROSIK”

jednostki dydaktyczne (teaching units)

Instytut Zarządzania Wartością (Institute of Value Management)	12 [Ⓢ]
Zakład Aksjologii i Pomiaru Wartości (Axiology and Value Measurement Unit)	12
Zakład Marketingu Wartości (Value-Based Marketing Unit)	12
Katedra Zarządzania Projektami (Department of Project Management)	13 [Ⓢ]
Instytut Zarządzania (Institute of Management)	14 [Ⓢ]
Zakład Zarządzania w Gospodarce (Management in the Economy Unit)	14
Katedra Polityki Pieniężnej (Department of Monetary Policy)	11

Ⓢ – sekretariat (secretariat)

BRAMA WJAZDOWA
(entry gate)

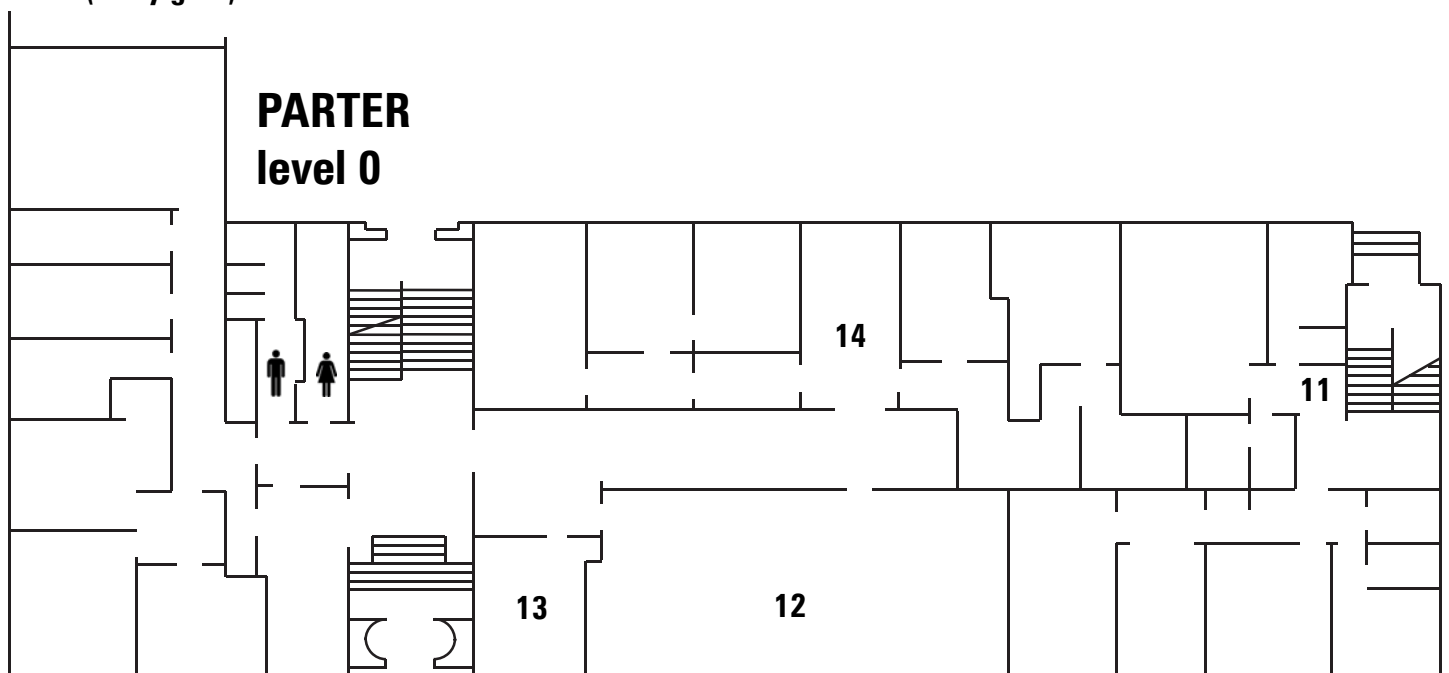

KAMPUS SGH
www.sgh.waw.pl/kontakt

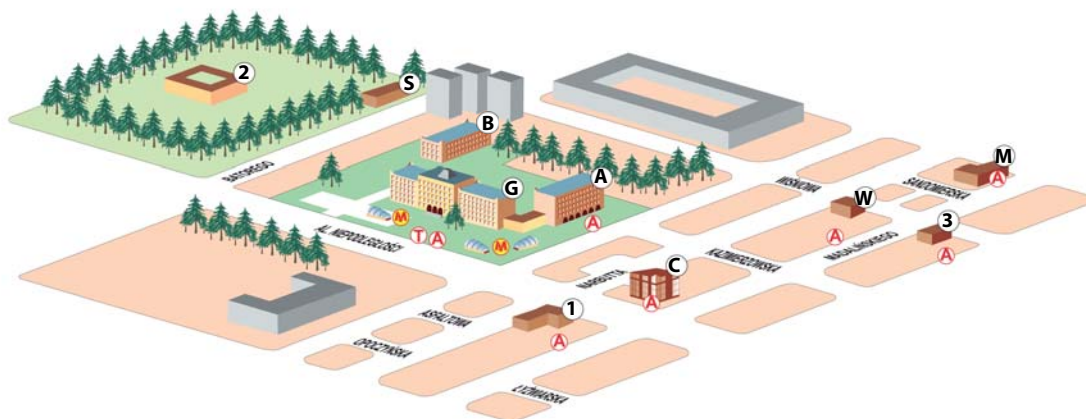

budynek (building) **A** – ul. Rakowiecka 24
budynek (building) **B** – biblioteka, ul. Rakowiecka 22 B
budynek (building) **C** – al. Niepodległości 128
budynek (building) **G** – (gmach główny)
al. Niepodległości 162
budynek (building) **M** – ul. Madalińskiego 6/8
budynek (building) **S** – ul. Batorego 8

budynek (building) **W** – ul. Wiśniowa 41
budynek (building) **1** – Dom Studenta (Student Dormitory)
nr 1 SABINKI, al. Niepodległości 147
budynek (building) **3** – Dom Studenta (Student Dormitory)
nr 3 GROSIK, ul. Madalińskiego 31/33
budynek (building) **2** – Klub Studencki PARK (Student Club Park),
al. Niepodległości 196

aktualizacja, 11.05.2017